

SEZIONE A-A STATO DI PROGETTO SCALA 1:50
CERCHIATURA TIPO A

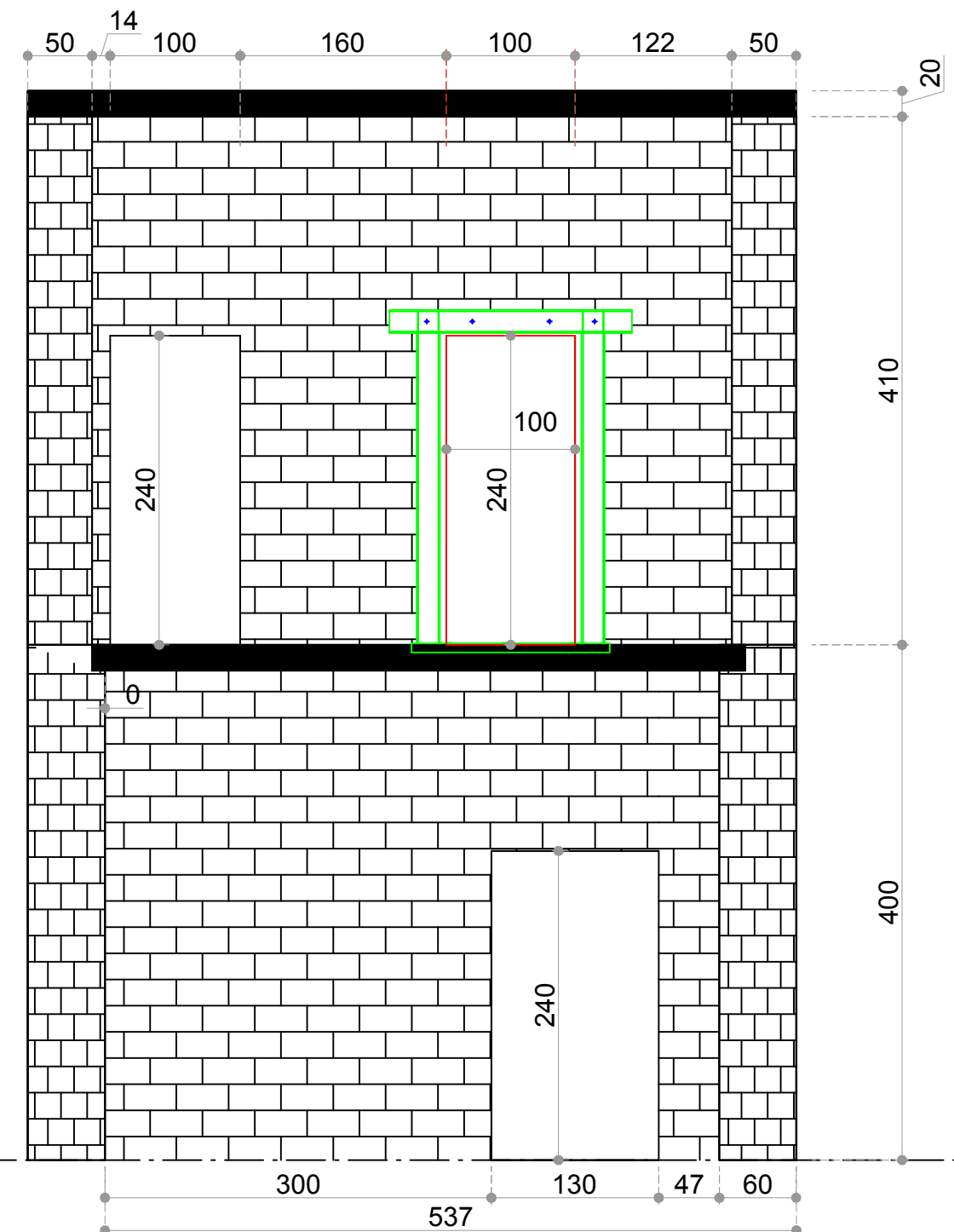

SEZIONE B-B STATO DI FATTO SCALA 1:50
CERCHIATURA TIPO B

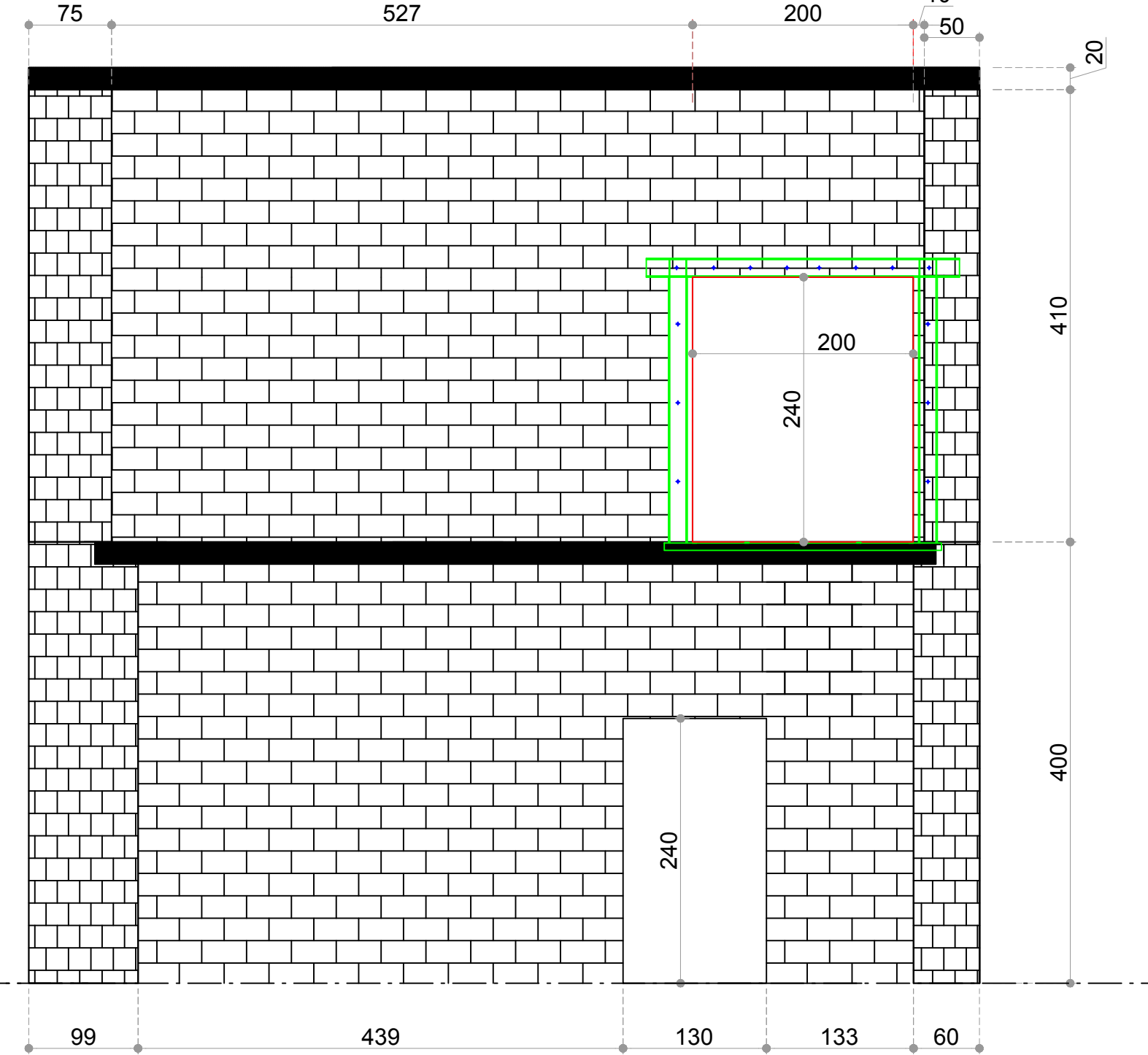

CERCHIATURA TIPO A
Prospetto frontale scala 1:10

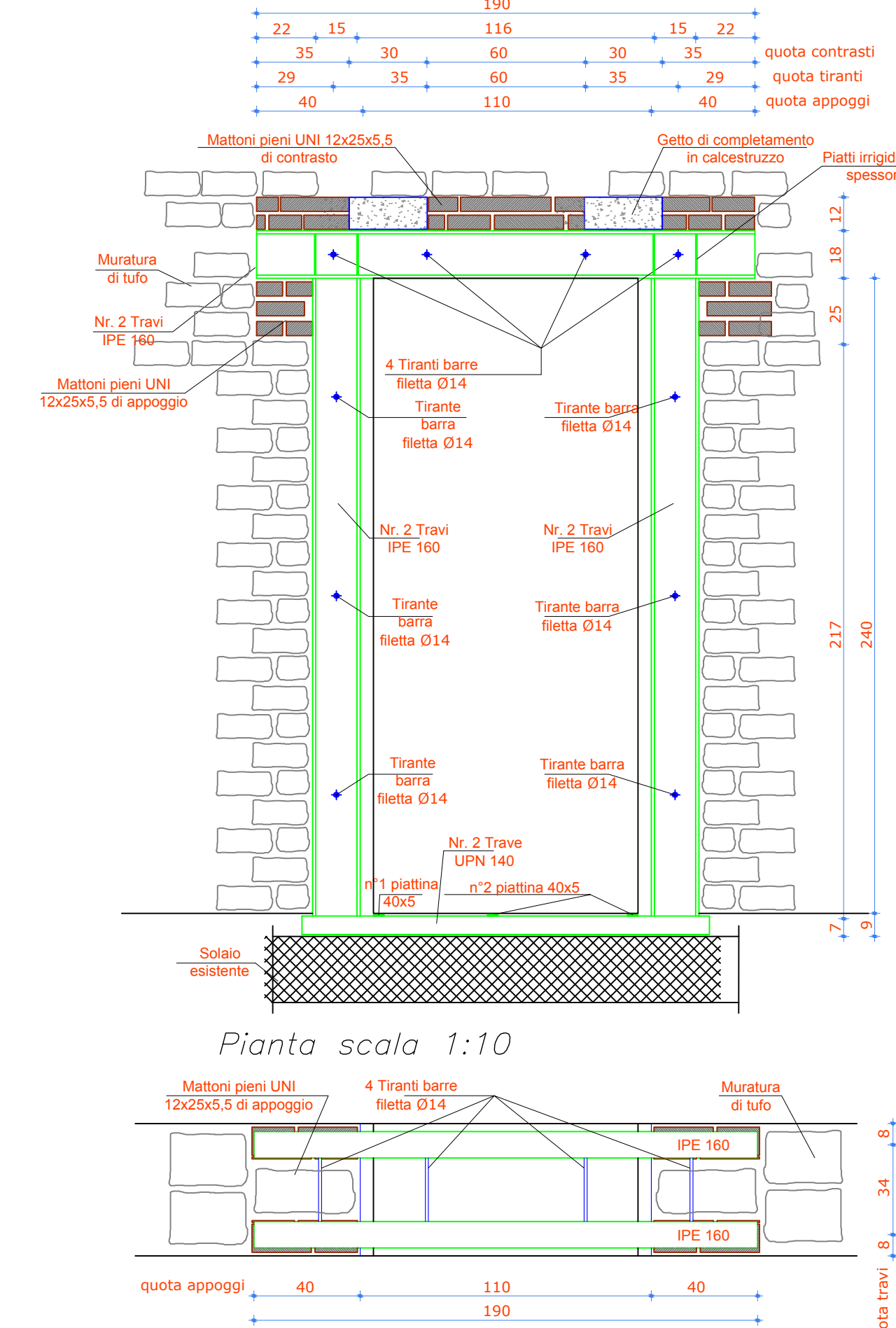

Sezione trasversale
scala 1:10

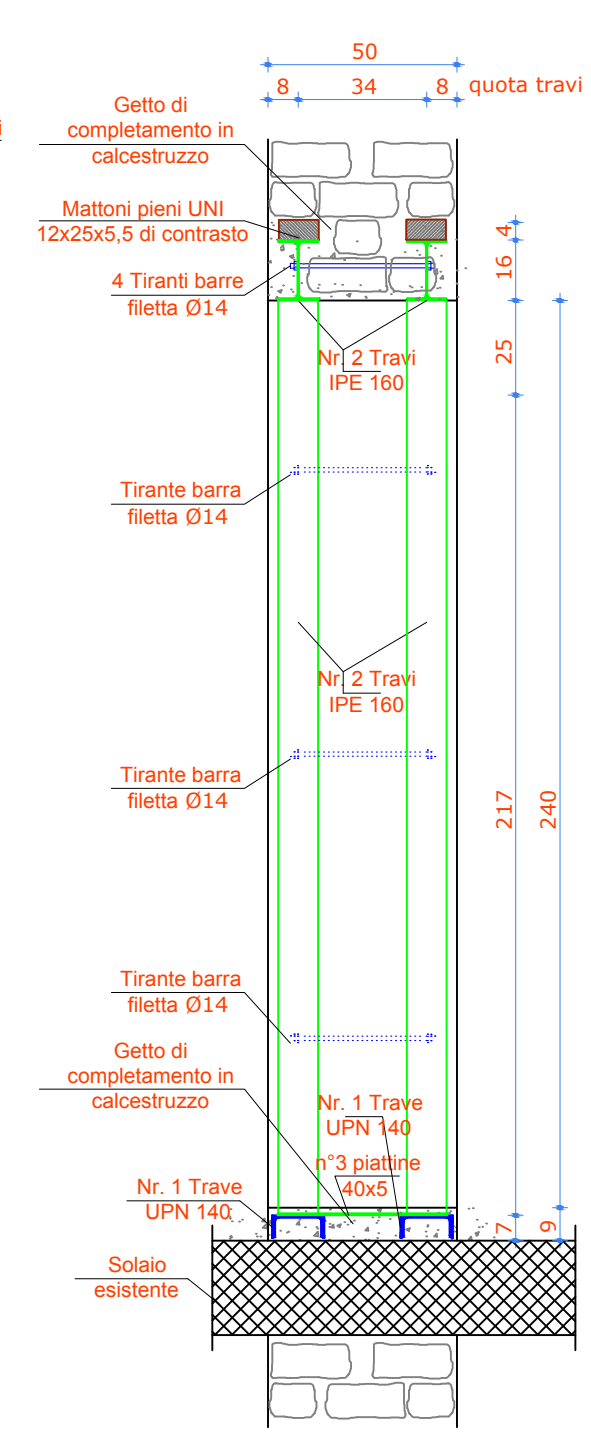

Pianta scala 1:10

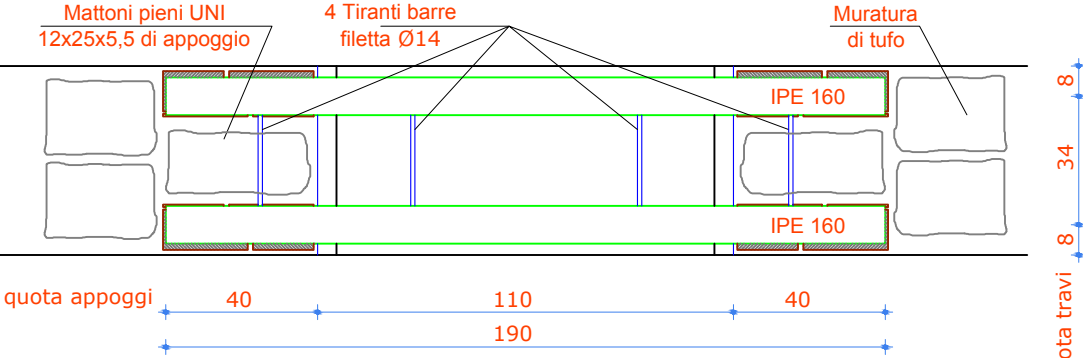

GEOMETRIA MASCHIO POST INTERVENTO

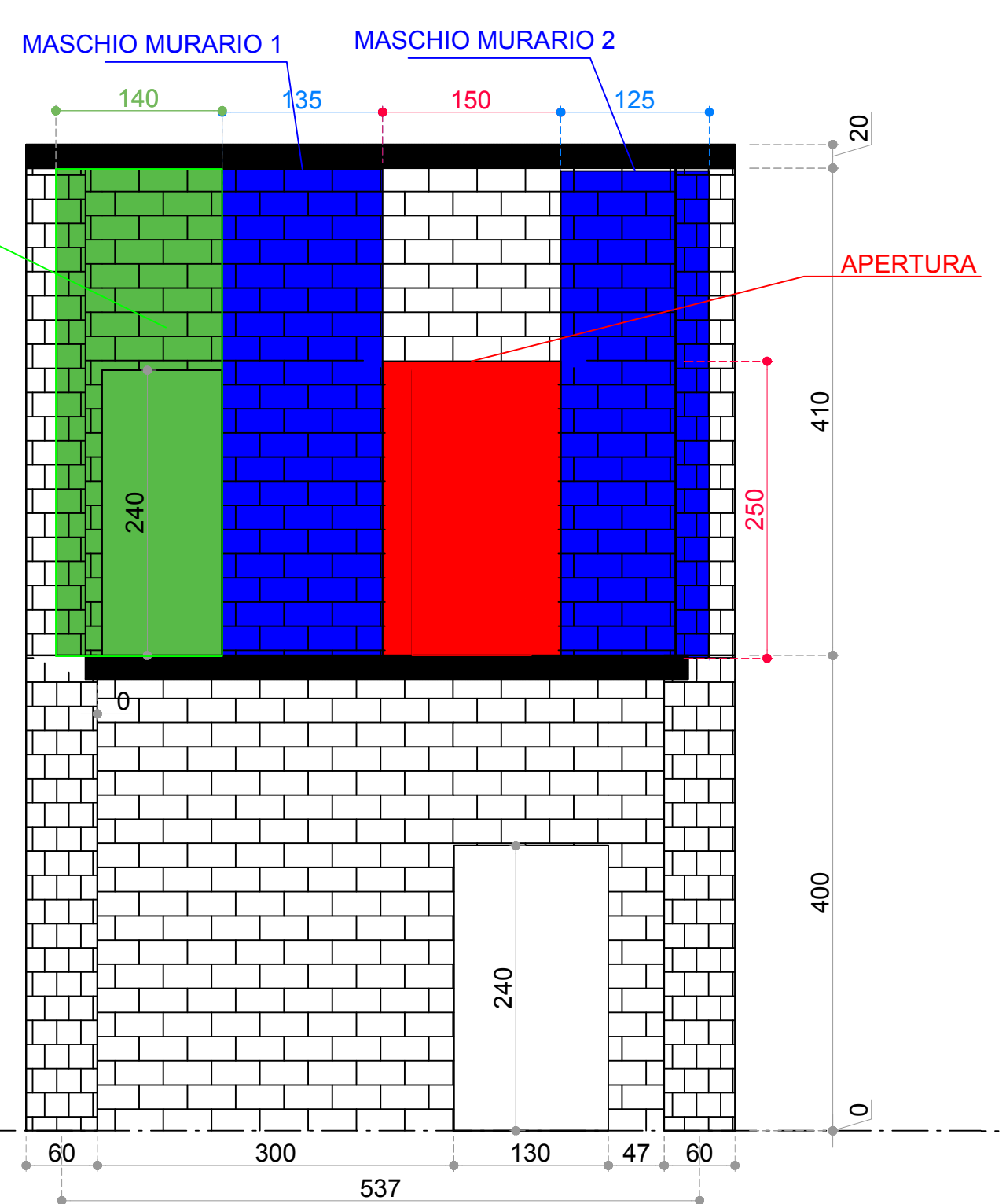

GEOMETRIA MASCHIO POST INTERVENTO

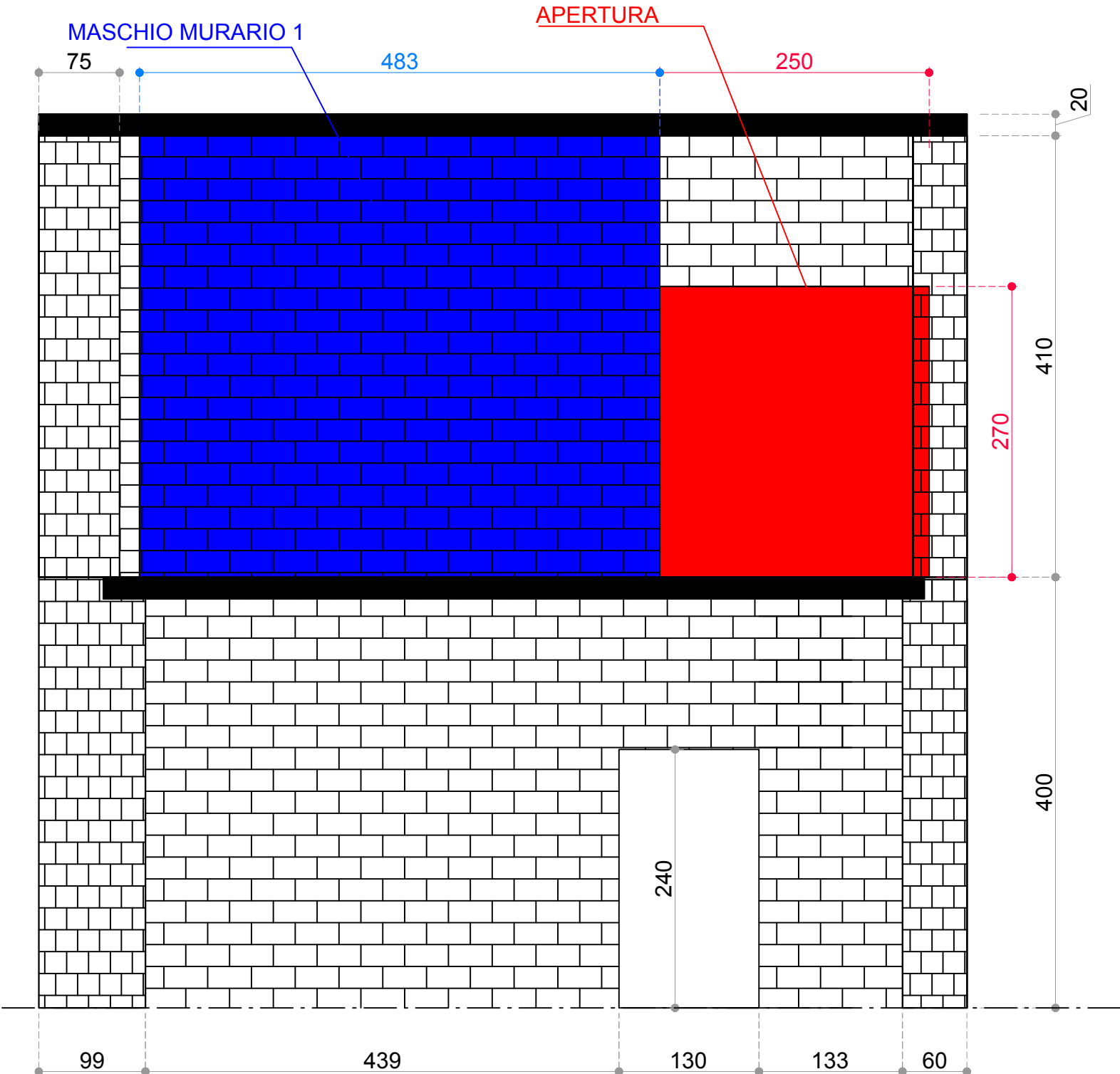

FASI LAVORATIVE PER LA REALIZZAZIONE DELLE CERCHIATURE

- FASE 1: Scavo localizzato e realizzazione su un lato della muratura del letto di mattoni di appoggio (M1) per la trave IPE180.
- FASE 2: Scavo localizzato e messa in opera della IPE180 e dei mattoni soprastanti (M2) di sostegno alla muratura sovrastante avendo cura di lasciare dei vuoti per il getto di calcestruzzo di completamento.
- FASE 3: Scavo localizzato per il completamento del letto di mattoni di appoggio (M1) alle rimanenti 2 IPE180.
- FASE 4: Scavo localizzato e messa in opera delle IPE180 e dei mattoni di soprastanti (M2) di sostegno alla muratura.
- FASE 5: Apertura del vano e realizzazione della piastra di base e delle colonne laterali di cerchiaggio.
- FASE 6: getto finale di completamento da eseguire dall'alto con calcestruzzo additivato superfudificante e antirivolo.
- Materiali esistenti**
- Muratura di tufo con malta cementizia
- Materiali di progetto Acciaio B450C - Calcestruzzo Rck300 classe C25/30 - XC2 a ritiro compensato Acciaio da carpenteria S275 Bulloni classe 8.8
- Previdenze:**
- IL TELAIO DEVE ESSERE MONTATO CON 30 CM DI MURATURA INTERNA IN MODO DA PERMETTERE LA PIENA SOLIDARIZZAZIONE CON LA MURATURA E SUPERARE LE PROBLEMATICHE ARCHITETTONICHE DI CONNESSIONE TRA PARETE DI TUFO E TRAMEZZATURE ORTOGONALI.

Prospetto frontale scala 1:10 CERCHIATURA TIPO B

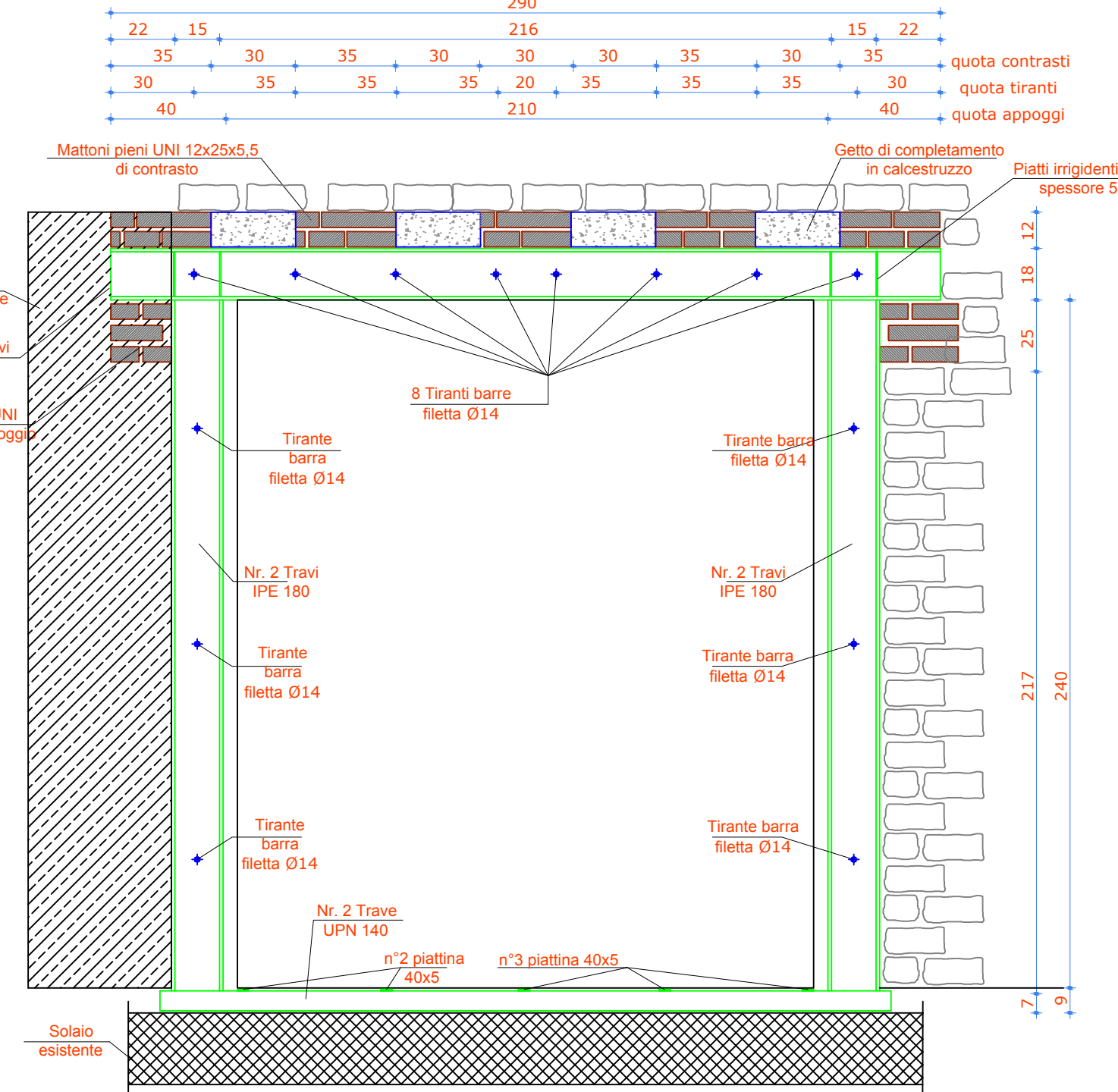

Sezione trasversale
scala 1:10

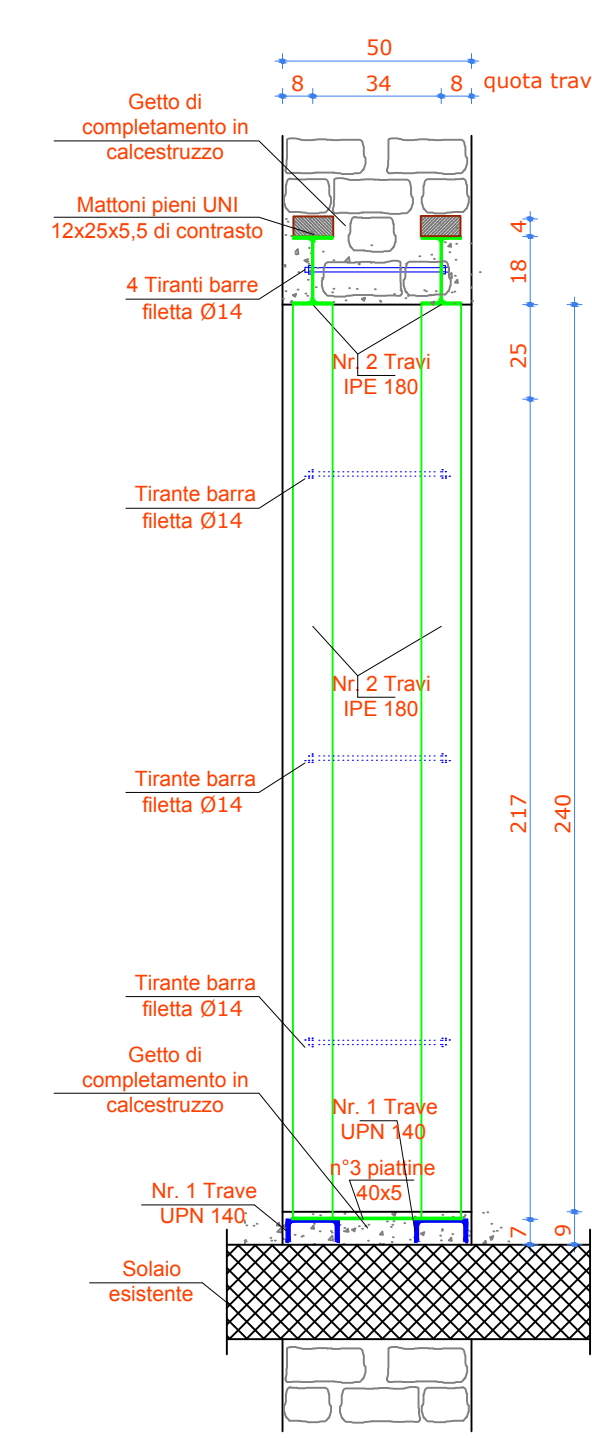

Pianta scala 1:10

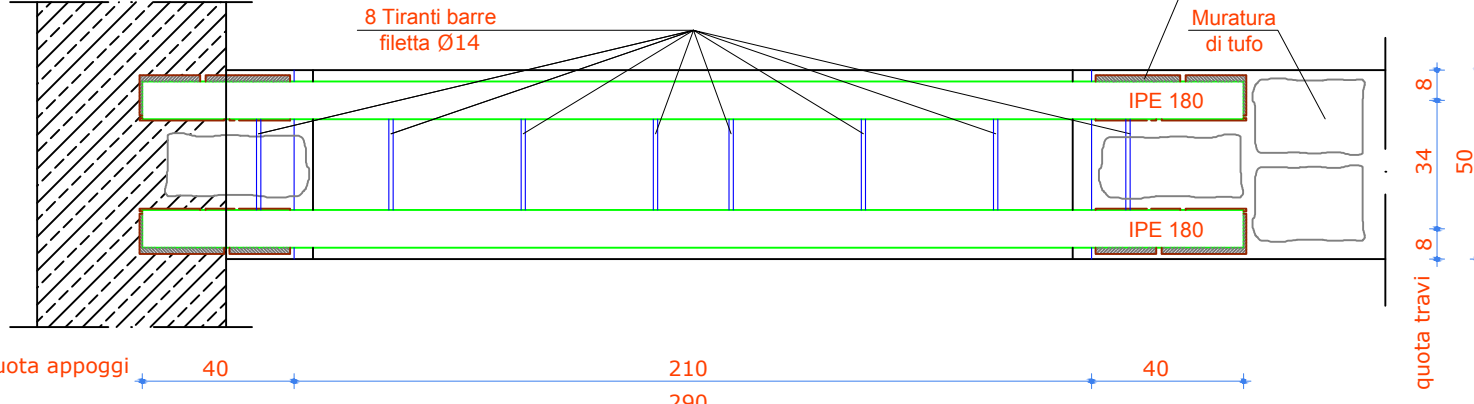



COMUNE DI NAPOLI

DIREZIONE CENTRALE PATRIMONIO

Servizio P.R.M. (Progettazione Realizzazione Manutenzione) Patrimonio Comunale

TITOLO PROGETTO

"Riquilificazione della casa di riposo Signoriello" inerente il Programma Operativo Nazionale "Città Metropolitane 2014 - 2020" (PON METRO) - Azione 4.1.1 "Realizzazione e Recupero alloggi" - Asse 4 "Infrastrutture per l'inclusione sociale".

PROGETTO ESECUTIVO

TITOLO ELABORATO:

STATO DI PROGETTO - SEZIONI E DEFINIZIONI MASCHI MURARI

CODICE ELABORATO:

IS-SP_fav10

SCALA:

VARIE

DATA:

SETTEMBRE 2018

PROGETTO ARCHITETTONICO E IMPIANTISTICO

Ing. Giuseppe Di Nuzzo

Arch. Fabio Ferrero

Ing. Giovanni Toscano

Arch. Roberto Viscogliosi

PROGETTO STRUTTURALE

S.I.N.T.E.C. s.r.l.

IL R.U.P.:

Arch. Guglielmo Pescatore

IL DIRIGENTE:

Ing. Francesco Cuccari

